

1 Ortogonal 3D

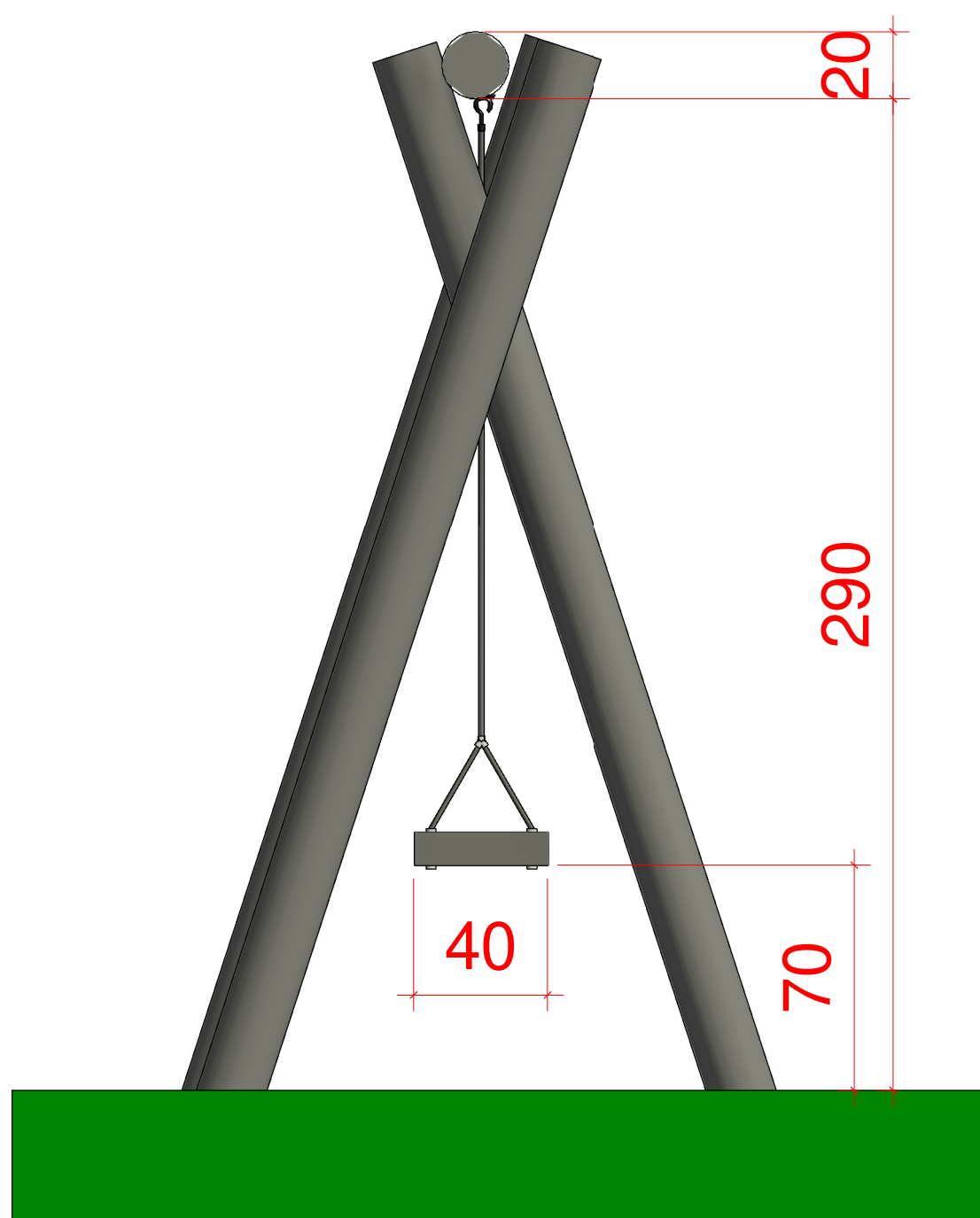

2 Elevação direita  
1 : 20



3 Elevação frontal  
1 : 20

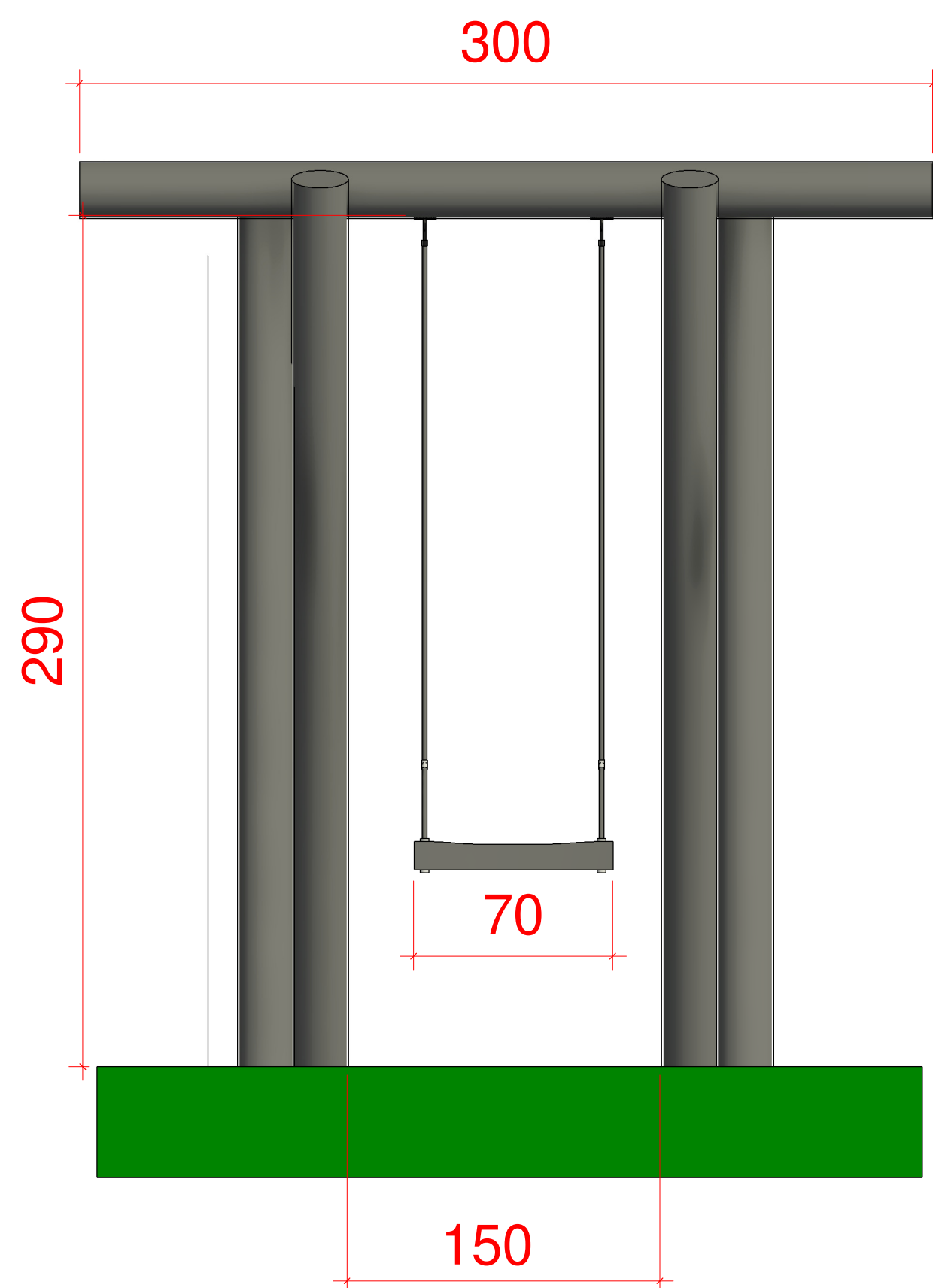

4 RENDER - balanço fotográfico  
1 : 1



#### DETALHE 04 - Balanço fotográfico

- 01 - Balanço confeccionado em estrutura metálica pintado de marrom;
- 02 - Deve-se seguir os projetos arquitetônicos;
- 03 - O assento do balanço também será confeccionado de eucalipto tratado;
- 04 - O assento será fixado na madeira por correntes de aço galvanizado.

5 Ortogonal 3D



6 Elevação de topo  
1 : 50

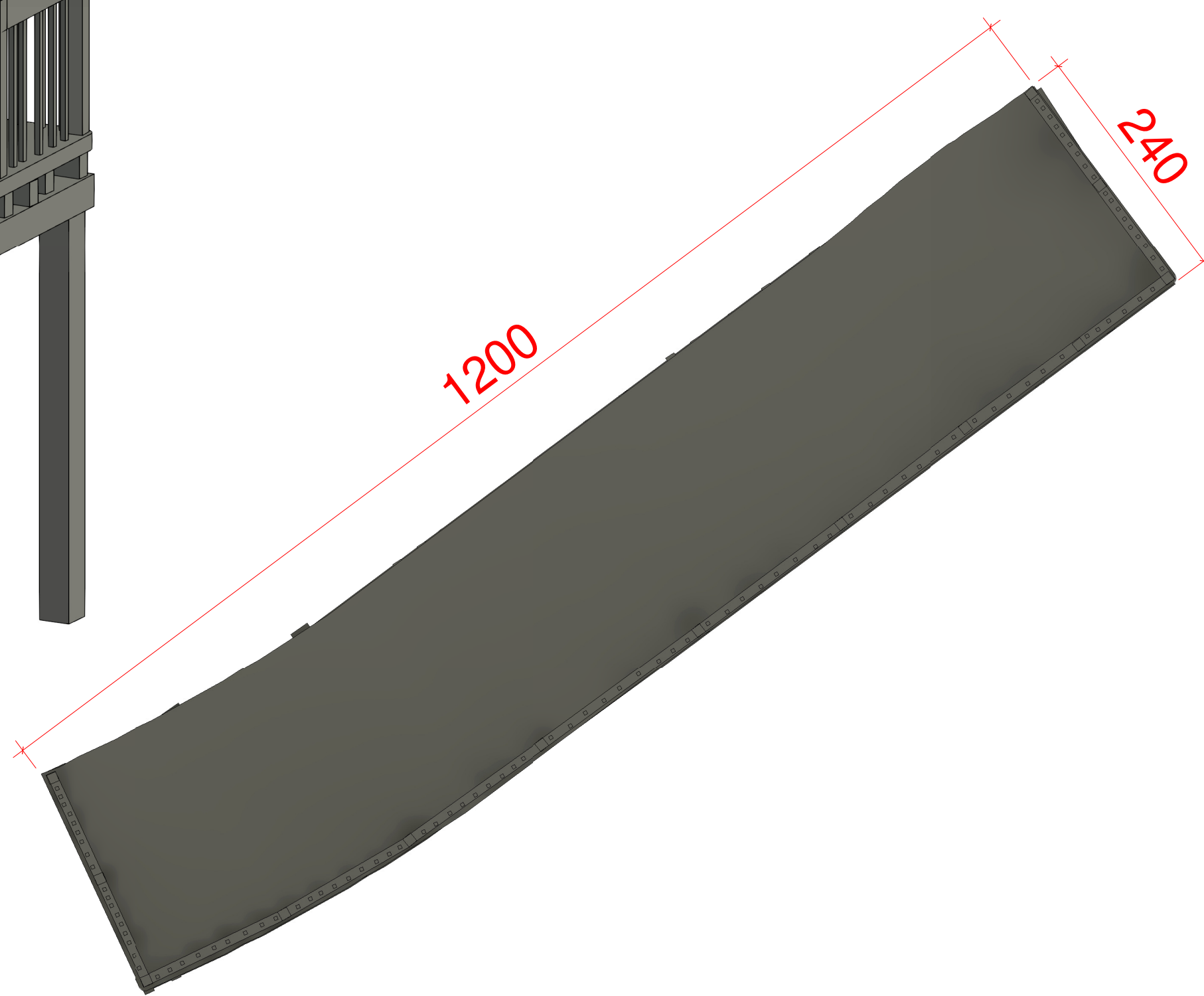

7 Pilares

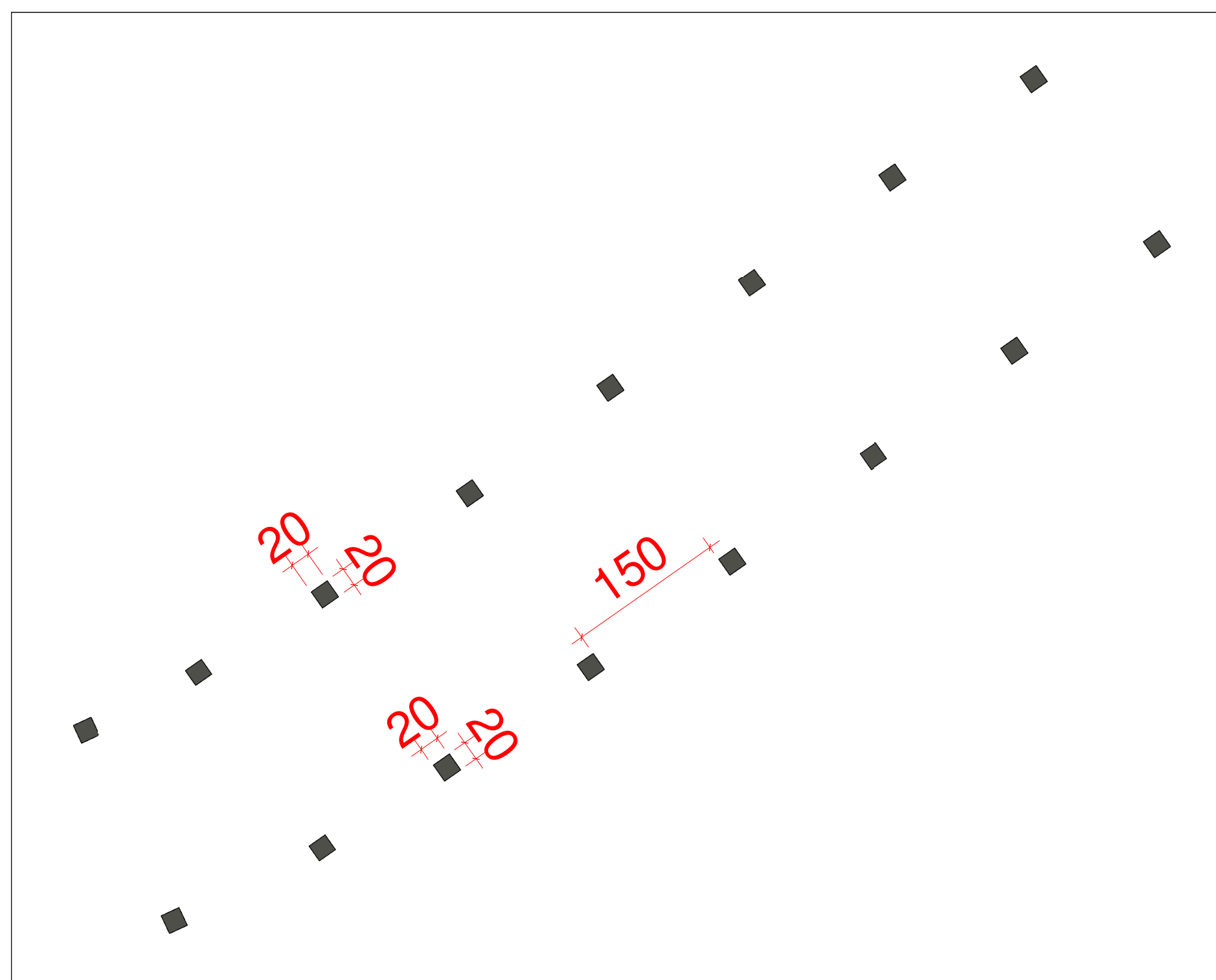

Perfil vertical: 5x6 cm espaçados de 10cm

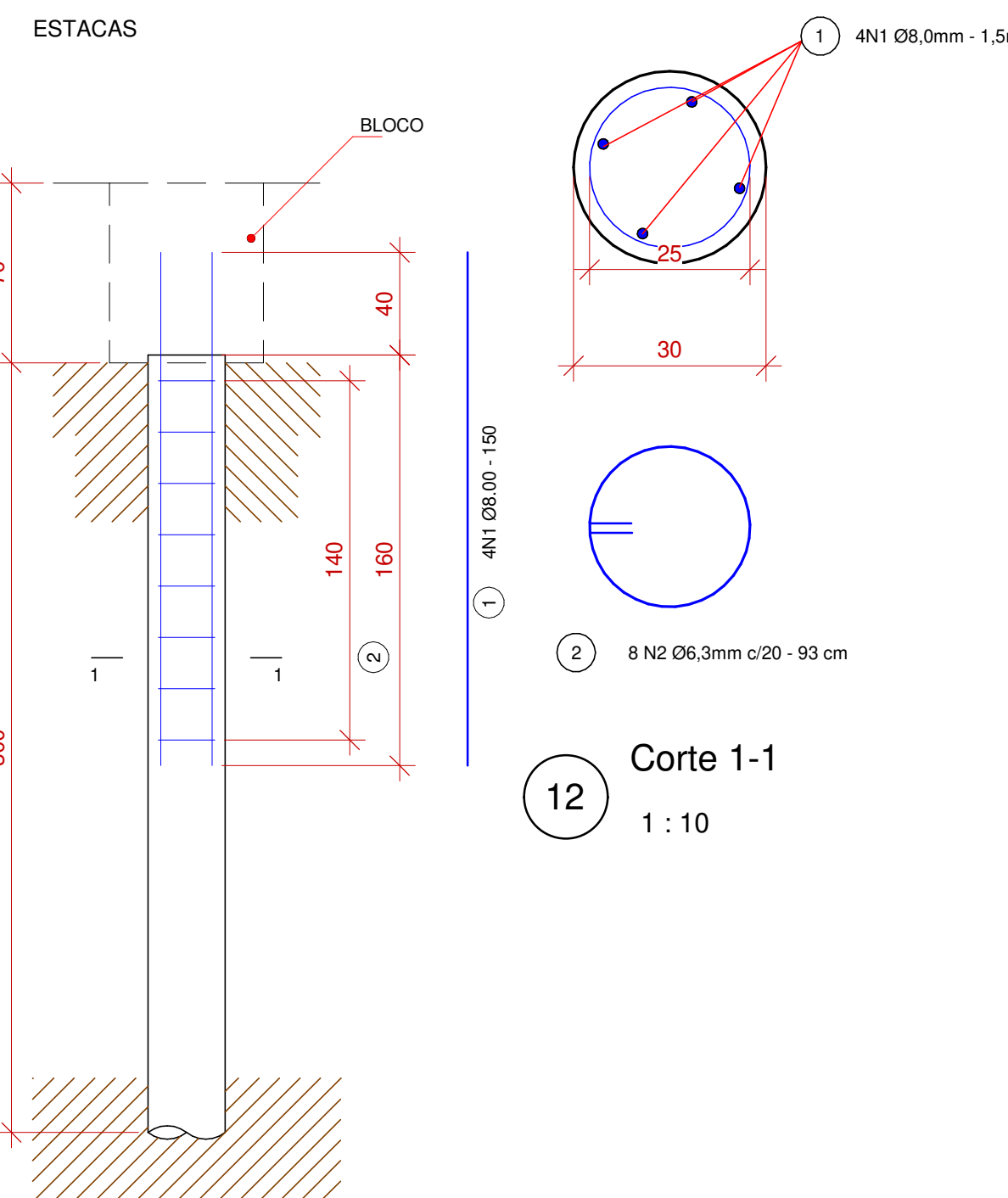

#### DETALHE 05 - Deck de madeira

- 01 - O piso do deck será confeccionada com madeira de Ipê Champanhe, lixada e envernizada;
- 02 - Os pilares do balanço deverão ser fixados 60 cm no solo;
- 03 - O deck será todo em estrutura metálica pintado de marrom;
- 04 - Deve-se seguir o projeto arquitetônico

10 RENDER - Lateral do deck  
1 : 1



8 Estrutura do deck

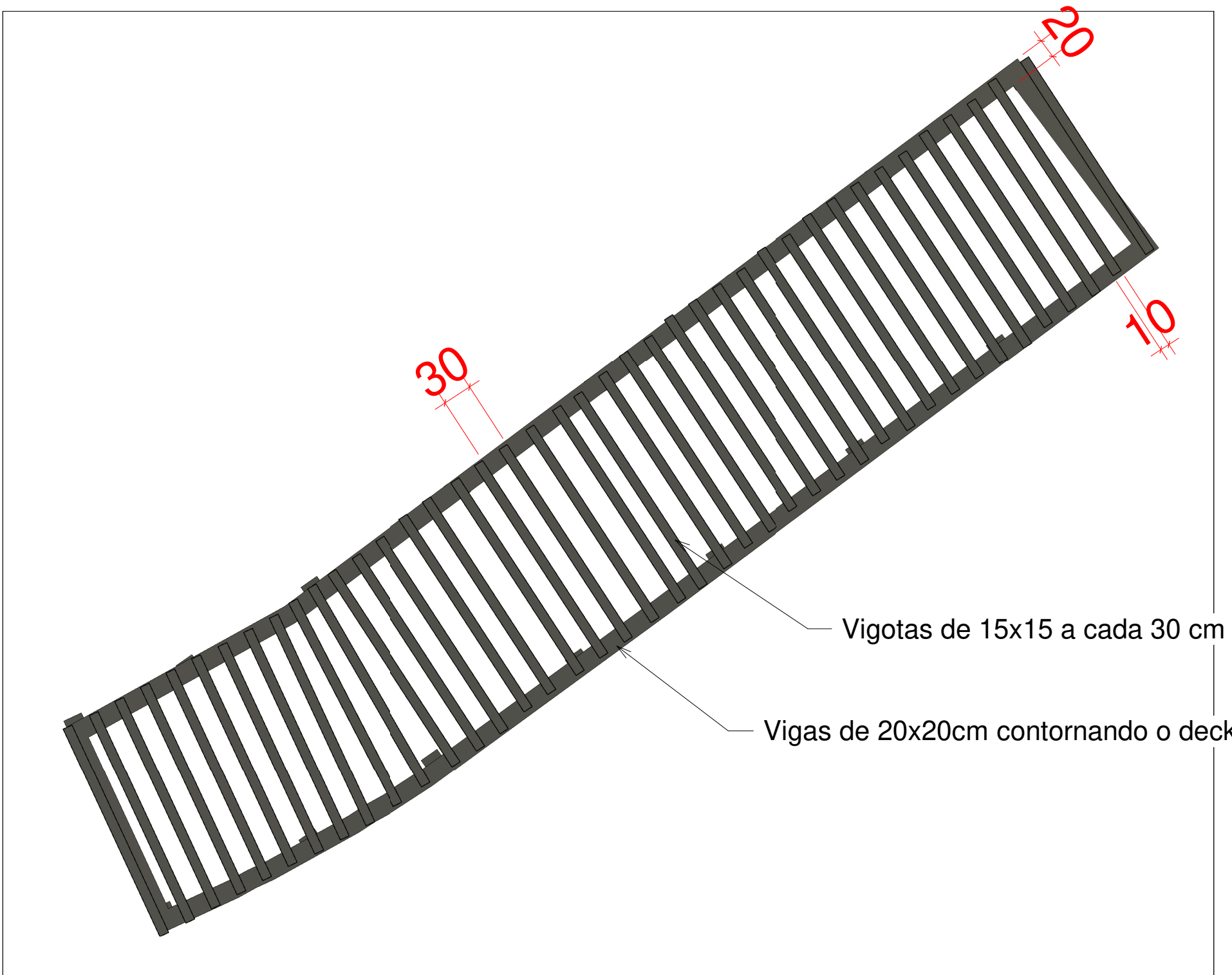

9 Detalhe do guarda corpo

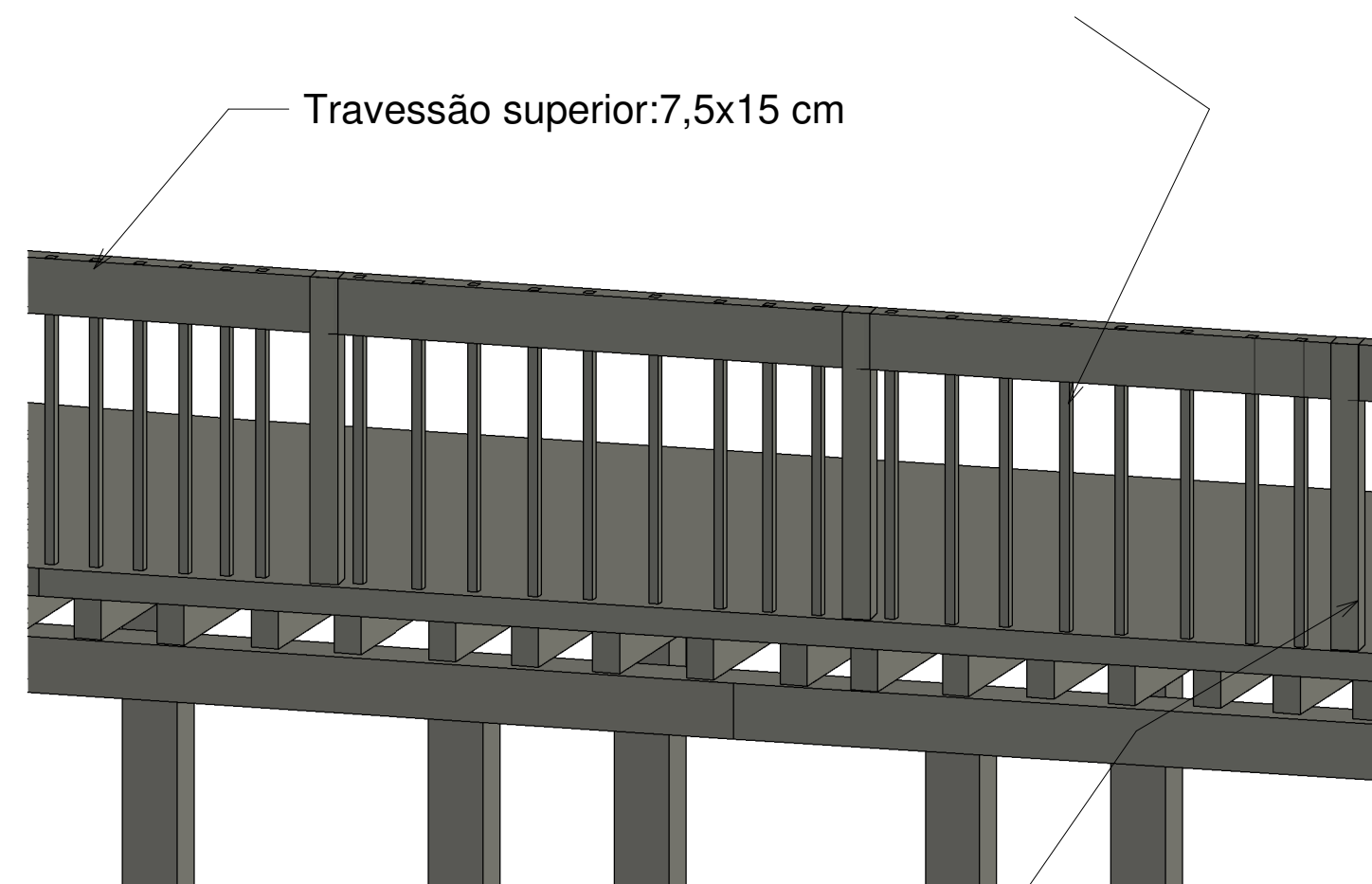

11 Fundação  
1 : 25

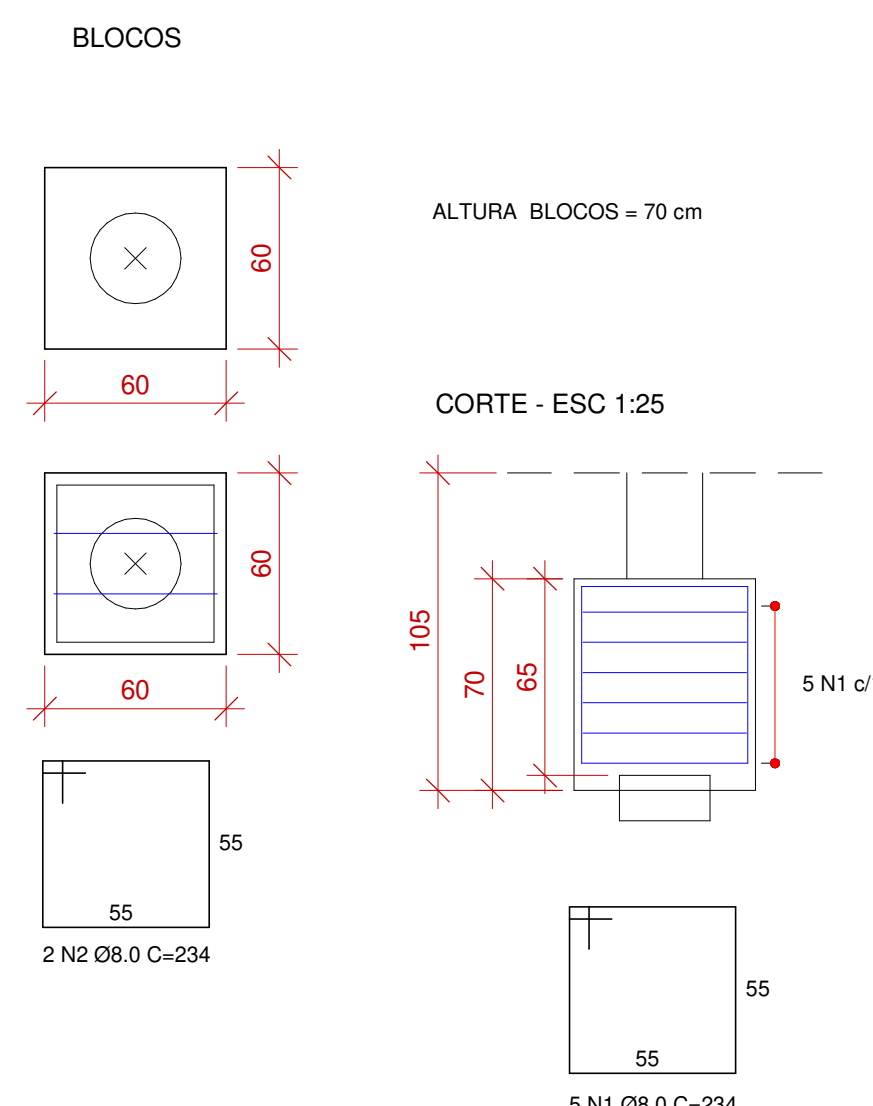

ARQUITETURA



TIPO DE USO : Proj. Urbanístico			
ENDEREÇO DA OBRA : MORRINHO DE SÃO JOÃO - CATALÃO, GO			
PROPRIETÁRIO : Prefeitura Municipal de Catalão CNPJ : 01.505.643/0001-50			
RESPONSÁVEL TÉCNICA DO PROJETO : Leonardo Martins de Castro Teixeira		Nº DA PRANCHETA : 03/04	
DESCRIÇÃO :		ÁREAS : Área estacionamento = 770 m² Área do complexo = 800 m²	
ESCALA : INDICADAS	DATA : Maio/2024	DESENHO :	REVISÃO :